

Bygholm Landbrugsskole  
27. oktober 2016

**Arne Munk**  
Teamleder husdyr

# TVÆRFAGLIG MED EFFEKT

STYRKET KONKURRENCEEVNE I ØKOLOGISK MÆLKEPRODUKTION - DEL II

Den Europæiske Landbrugsfond for Udvikling af Landdistrikterne:  
Danmark og Europa investerer i landdistrikterne



Miljø- og Fødevareministeriet  
NaturErhvervstyrelsen



Den Europæiske Landbrugsfond  
for udvikling af Landdistrikterne

**LDP 2020**



STØTTET AF  
**fonden** for  
økologisk landbrug

STØTTET AF  
**mælkeafgiftsfonden**



# EGNE TAL MOTIVERER - GRAFER GIVER OVERBLIK!

## HVER LANDMAND FÅR ET HÆFTE MED SINE TAL OG GRAFER

### Fremstillingspris pr. kg mælk, landmand NN

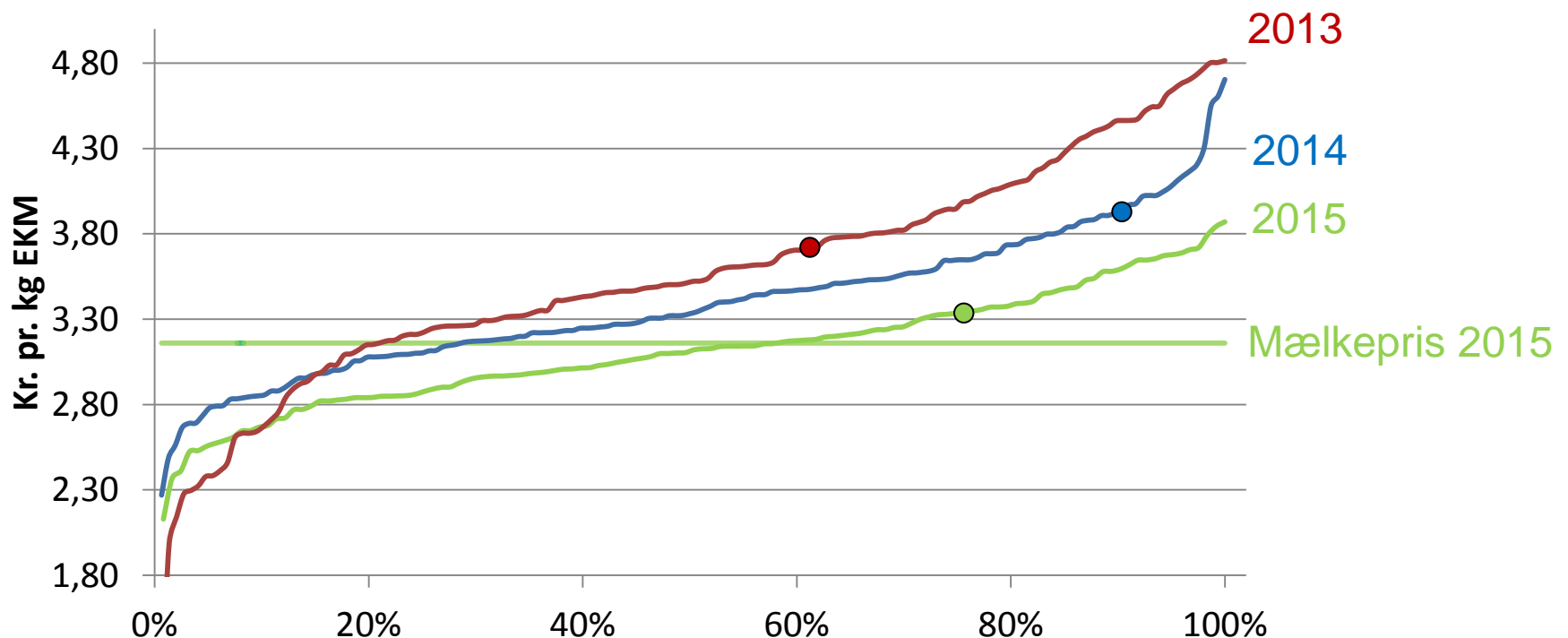

# TVÆRFAGLIG RÅDGIVNING NYTTER – OG DINE DATA UNDERSTØTTER

- 20 øre pr. kg mælk = +260.000 kr. i gns. på bundlinjen
- Nogle bedrifter finder netto over 40 øre pr. kg mælk
- Næsten alle vil netto kunne finde 10 – 20 øre



**Fremstillingspris  
pr. kg mælk**

**Stald**

Mælk og kød  
Omkostninger

**Indkøb**

**Lager**

Svind  
Omkostninger

**Mark**

Sædskiye  
Grovfoderudbytte  
Grovfoderkvalitet  
Omkostninger

**Driftsgrenanalyser!**



# TVÆRFAGLIG RÅDGIVNING MED EFFEKT

## Hvad er svært?

- **Landmanden**
  - Ændre adfærd – nyheder motiverer mere!
  - Egerskab til tallene – tal er jo taknemmelige
  - ”Det er dyrt”
- **Rådgiverne**
  - Ændre adfærd – få tid til det midt i de daglige opgaver

Allersværest? ☹️

At reducere antallet af køer

## Hvad skal der til?

- Landmandens mål skal være klare for alle
- Det tværfaglige rådgivningsprodukt skal være målrettet den enkelte landmand
- Den tværfaglige rådgivning kører sjældent af sig selv
- ”Fremragende med målrettet tværfaglig rådgivning”, MEN ...
  - ... der er behov for understøtning/sparring ... selv om der er penge at hente!